



NexTBIZ

Integracija sa sistemom eOtpremnica

Uputstvo za korisnike

Verzija 1

Decembar 2025. godine

Sadržaj

Uvod	2
Koncept sistema eOtpremnica	2
Preduslovi za integraciju.....	4
Izdavanje elektronske otpremnice	7
Kreiranje otpremnice.....	7
Slanje elektronske otpremnice.....	9
Preuzimanje i štampanje elektronske otpremnice u papirnom obliku	11
Početak prevoza	11
Storniranje otpremnice	11
Preuzimanje podataka sa sistema eOtpremnica.....	12
Ručno preuzimanje podataka.....	12
Servis za preuzimanje podataka.....	13
Preuzimanje i štampanje elektronske otpremnice u papirnom obliku	13
Odbijanje elektronske otpremnice.....	13
Izdavanje elektronske prijemnice.....	13
Kreiranje prijemnice	13
Fizički prijem dobara	14
Preuzimanje stavki otpremnice.....	15
Usklađivanje šifarnika dobara dobavljača	15
Pristigle i primljene količine	17
Slanje elektronske prijemnice	17
Prihvatanje i odbijanje elektronske prijemnice.....	18

Uvod

U ovom uputstvu je opisan interfejs za integraciju NexTBIZ i sistema eOtpremnica Ministarstva finansija Republike Srbije. Interfejs sadrži niz funkcionalnosti koje podržavaju upravljanje otpremnicama i prijemnicama, direktno iz NexTBIZ sistema, bez potrebe da se prijavljujete na portal sistema eOtpremnica.

Koncept sistema eOtpremnica

Osnovni koncept integracije je da lica zadužena za izdavanje otpremnica i evidentiranje prijemnica sprovode ove procese u NexTBIZ sistemu, a sam softver poziva odgovarajuće API funkcije za slanje / preuzimanje podataka u / iz *Centralnog registra elektronskih otpremnica*.

Na sledećoj slici je prikazan konceptualni dijagram funkcionisanja sistema eOtpremnica

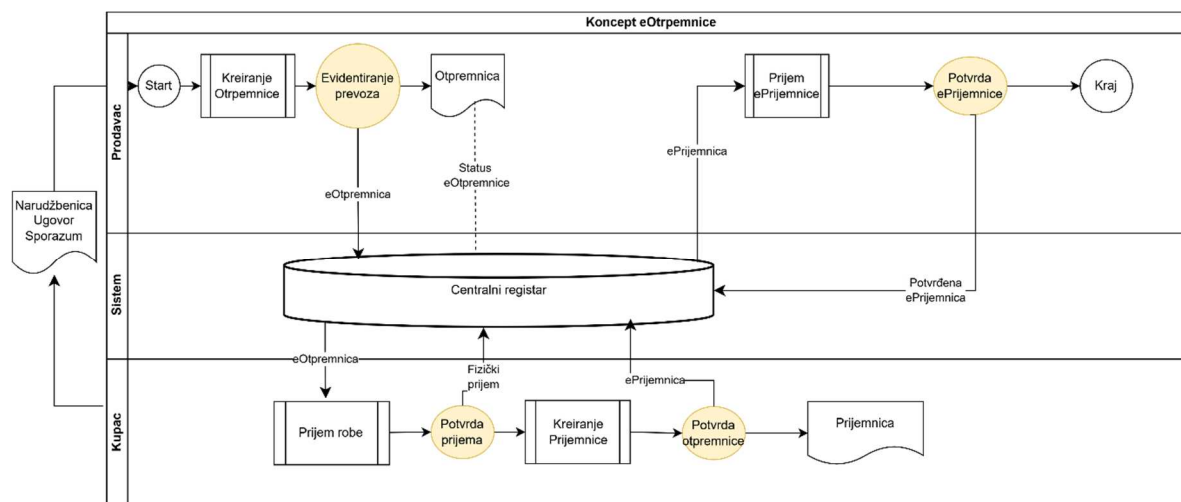

1. Proces započinje kreiranjem otpremnice na osnovu narudžbenice kupca.
2. Sistem eOtpremnica zahteva od prodavca **Evidentiranja prevoza** koji sadrže podatke o načinu prevoza, identifikacione podatke o prevozniku, planirana i stvarno vreme početka i očekivano vreme završetka otpreme dobara.
3. Nakon toga se kreira **eOtpremnica**
4. Kupac može da vidi i preuzme ovaj dokument na portalu eOtpremnica.
5. Nakon završetka isporuke, Sistem eOtpremnica zahteva od kupca **Potvrdu prijema** dobara, bez detaljnog brojanja isporučenih količina.
6. Nakon što završi kvalitativnu i kvantitativnu kontrolu, kupac kreira prijemnicu i šalje **ePrijemnicu** čime potvrđuje ili odbija otpremnicu prodavca.
7. Na kraju Sistem eOtpremnica zahteva od prodavca da prihvati ili odbije elektronsku prijemnicu kupca.

U sledećoj tabeli su uporedno prikazane akcije Prodavca i Kupca i statusi elektronskih Otpremnica i Prijemnica koji se prikazuju u NexTBIZ sistemu.

Rb.	Prodavac	Status eOtpremnice	Kupac	Status ePrijemnice
1.	Kreira otpremnicu			
2.	Šalje elektronsku otpremnicu	S – Poslata	Vidi da je Prodavac poslato elektronske otpremnica	
3.	Početak otpreme (vožnje) ili Stornira elektronsku otpremnicu	T – Transport (prevoz) dobara B – Storno (Brisano)	Vidi da je počeo transport dobara Vidi da je otpremnica stornirana	
4.	Vidi fizički prijem dobara	F – Fizički prijem dobara	Potvrđuje fizički prijem dobara	
5.			Kreira prijemnicu ili Odbija elektronsku otpremnicu	
6.	Vidi da je otpremnica potvrđena	P – Prihvaćena B – Storno (Brisana)	Šalje elektronsku prijemnicu ili Stornira elektronsku prijemnicu	S – Poslata B – Storno (Brisana)
7.	Prihvata elektronsku prijemnicu kupca ili Odbija elektronsku prijemnicu kupca	U – Usaglašena O - Odbijena	Vidi da je prijemnica prihvaćena	P – Prihvaćena O – Odbijena

Preduslovi za integraciju

Preduslovi za uspešnu integraciju NexTBIZ i SEF su:

- **Računar na kome se izvršava NexTBIZ softver mora biti povezan na internet.**
**Napomena: Trenutni stepen enkripcije TCP/IP komunikacije sa SEF-om je takav da zahteva da računar na kome se izvršava NexTBIZ mora funkcionisati na Microsoft Windows 7 SP1 / Microsoft Windows Server 2008R2 SP1 ili novijim, sa ažuriranim update-ima preko Windows update servisa. Više detalja možete naći na linku: [Update to enable TLS 1.1 and TLS 1.2 as default secure protocols in WinHTTP in Windows \(microsoft.com\)](https://support.microsoft.com/en-us/topic/update-to-enable-tls-1.1-and-tls-1.2-as-default-secure-protocols-in-winhttp-in-windows-8e0c6977-6117-42c1-a099-6c34a6476cf8).
Možete proveriti da li je sistem spreman ukoliko pokrenete Internet Explorer i u adresi otkucate <https://efaktura.mfin.gov.rs>.**
- **Organizacija koja koristi NexTBIZ sistem mora da se registruje na portalu SEF i/ili sistema eOtpremnica prema instrukcijama Ministarstva finansija**
- **Instalirati verziju NexTBIZ od 15.12.2025. godine ili noviju.** Takođe, na računaru na kome se izvršava NexTBIZ mora biti instalirana NextPDF virtuelni štampač za kreiranje PDF dokumenata.
- Prijavite Bit Impeksu na info@bitimpeks.rs za dobijanje licence za korišćenje interfejsa NexTBIZ prema sistemu eOtpremnica. Zatim je potrebno obnoviti licencu preuzimanjem i obradom Next Kliringa prema našem standardnom uputstvu.
- Prijaviti se na Sistem eOtpremnica portal i u sekciji **Podešavanja -> API Podešavanja**

- Kopirati **Ključ za autentifikaciju** i upisati ga u polje **APIKey eOtpremnica** za svakog Vlasnika u NexTBIZ sistemu, koji je registrovan na sistemu eOtpremnica.

Vlasnici 1 / 1 X

Šifra	Naziv	JBBK	ŠFK	Šifra DK	Šifra IK	TC	AKO	FG	Žiro-račun
01	Next software MP doo								160-6000001250642-83

Pun naziv: Next software MP doo
 Matični broj: 21713066 PIB: 112647264 PDV: Reg: Del: 6201

Adresa **Opština**
 Sedište: 11080 Zemun Poštanski broj: 11080 Sedišta - zarada: 021 - 021
 Ulica i broj: Branka Pešića 45

Kontakt osoba **Direktor**
 Prezime i ime: Telefon: Fax:
 e-Mail: filipovicpedja@gmail.com Poziv na broj:

Komunikacioni podaci
 Tekst: Branka Pešića 45/14, 11080 Zemun
 tr.160-6000001250642-83 Banca Intesa
 pib 112647264, mb 21713066, šifra 6201

Vlasnici u sastavu i za račun
 Popis: Nosilac prava:
 Za račun: Vrsta korisnika:
 Popis VPP - MN: APIKey SEF:
 Okvir za povezivanje stavki: APIKey eOtpremnice:
 Logo:

- **Podesiti vrste dokumenta za elektronske otpremnice i prijemnica**
 Profili formi dokumenata i stavki za otpremnice i prijemnice

Profil 1 / 2 X

Šifra	Naziv
eOtp	Elektronska otpremnica
ePri	Elektronska prijemnica

Vrste dokumenata na kojima evidentirate otpremnice i prijemnice treba da imaju gore navedene profile formi.

Vrste dokumenata 1 / 2 X

Vr	Opis	Skr.opis	NO	GK	Profil	R	ŠPL	Tip	EF	Attr	Tar	Zal	TK	RM	FK	VK	US	DS	PL	AK	NEP	
eO	Elektronska otpremnica	eOtp			eOtp														2			
eP	Elektronska prijemnica	ePrij			ePri														2			

Za otpremnice je potrebno ažurirati da li se radi o eksternim ili internim otpremnicama, podrazumevano vreme početka transporta u minutama i podrazumevano vreme završetka transporta u satima.

Vrste dokumenata 1 / 2 X

Vr	Opis	Skr.opis	NO	GK	Profil	R	ŠPL	Tip	EF	Attr	Tar	Zal	TK	RM	FK	VK	US	DS	PL	AK	NEP	
eO	Elektronska otpremnica	eOtp			eOtp														2			
eP	Elektronska prijemnica	ePrij			ePri														2			

Podrazumenave vrednosti

Marža: _____
 Objekat: _____
 Rok: _____
 DPO: _____
 Preracun: _____
 Odnos marža - zavisni troškovi: _____
 Kako se zove marža: _____

Podaci za automatsku niv
 Vrsta dokumenta: Tip eOtpremice (Ext-eksterna, Int-Interna): Ext - 30 - 12

Vrste naloga u kojima će se evidentirati otpremnice i prijemnice treba da imaju podrazumevane vrste dokumenata.

Vrste naloga												
											Radni lager	
Vrsta	Opis	VD	GD	Sort	Tip PK	Važenje	Pristup	Vrsta	Tip	Particija	Broj faza	PL
eOt	Elektronske otpremnice	eO										
ePr	Elektronske prijemnice	eP										

- **Otvoriti novu šifru artikla za usaglašavanje sa dobavljačem**

Artikal											
Šifra	Klasifikovan naziv	JM	PDV	Tar	Gr	IP	Veza	SN	IT	PI	cena
0	Neusaglašena šifra artikla sa dobavljačem	Kom	Đ	T3	01			T			

- **Podesiti opšti parametar EOtpremnica**

Opšti parametri	
Parametar	Vrednost
EOtpremnicaMF	https://api.demoeotpremnica.mfin.gov.rs#0#eP#eO

Vrednost ovog parametra ima sledeće elemente koji su odvojeni znakom #:

1. web adresa API (programskog interfejsa)
2. posebna šifra artikla u NexTBIZ sistemu koja se koristi za upis stavki prijemnice sa preuzete otpremnice. uparivanje šifara artikala
3. Šifre vrsta dokumenata za prijemnice odvojene zarezom
4. Šifre vrsta dokumenata za otpremnice odvojene zarezom

- **Upisati podatke o adresi na Objektu.**

Ovaj podatak će se automatski popunjavati kao adresa otpreme na otpremnici. U adresi obavezno upisati naziv ulice pa reč **br.** i na kraju kućni broj.

Plan objekata																	
Šifra	Naziv	Tip	PP	Zal	Reg	VI	TIC	PTC	Ref	MN	MPS	TC	CL	NS	SN	Opš	Partner
V001	VELEPRODAJA V001	V	01	N	1	01	10			V001		01			N		

Sedište: Beograd Adresa: Ljermontova br.13 Tel: TR:

Izdavanje elektronske otpremnice

U ovom poglavlju su opisani postupci koji se sprovode prilikom slanja elektronske otpremnice.

Kreiranje otpremnice

Novina u ovom postupku je da se moraju upisati podaci o planiranom i stvarnom vremenu otpreme, planiranom vremenu završetka opreme, adresama odredišta i isporuke, kao i podacima o načinu prevoza.

1. U nalogu u kome se evidentiraju otpremnice otvorite novi dokument. Upišite šifru Objekta iz koga se vrši otprema. Ukoliko program nije odredio Tip dokumenta, izaberite/upišite tip dokumenta koji karakteriše na koji način se radi razduženje zaliha, obračun cena i knjiženje.
2. U polju Partner upišite/izaberite šifru kupca.
3. Preporuka je da za svakog partnera imate upisana moguća mesta isporuke. Na polju Partner, pritisnite F6 da se prikažu podaci o partneru.

Ovde možete dopuniti osnovne podatke o partneru. Obavezno ažurirajte **Matični broj i PIB** pravnog lica. Za budžetske korisnike obavezno upišite JBKJS u polje **JBBK**. Pritisnite **F3** za ažuriranje podataka o mogućim mestima isporuke.

Obavezno upišite **Naziv, Sedište i Adresu**.

U polju adresa posle naziva ulice upišite **br.** a zatim kućni broj. Po završenom ažuriranju podataka o partneru vratite se na blok Dokument na kome ste započeli evidentiranje.

4. Kada na polju Partner bloka Dokument pritisnete Enter prikazaće vam se podaci koji su obavezni za elektronsku otpremnicu

Automatski će se popuniti neki podaci na osnovu prethodno ažuriranih podataka o Objektu iz koga se dobra otpremaju, vremenima otpreme i mestu isporuke partnera.

Upišite podatke o ugovoru ili okvirnom sporazumu ili narudžbenice kupca. Opciono možete upisati vašu Poziciju i podatke o težini i zapremini (ovim podaci su obavezni za akciznu robu). Program predlaže podatke o načinu otpreme i prevozniku sa prethodne otpremnice za ovog kupca. Ukoliko je ovo prva otpremnica kupcu ovi podaci neće biti predloženi.

5. Pritisnite F1 za opis podataka o dokumentu
6. U stavkama upišite artikle i količine koje otpremate.

Napomena: moguće je da blok stavka izgleda različito zavisnosti da li se otpremnice evidentiraju samo prirodno ili i vrednosno. Na sledećoj slici je prikazan primer otpremnice koja se evidentira vrednosno (za prodaju):

Slanje elektronske otpremnice

Vratite se na blok Dokument i pritisnite **F3**. Na pitanje Da li zatvarate dokument odgovorite sa **D**. Program će postaviti pitanje da li šaljete otpremnicu i ovde odgovorite sa **D**.

MN: F1-Upis, F2-Štampa, F3-Zatvaranje, F4-Pretraga, F6-Nomenklature, F7-Servis, Esc-KRAJ

Artikal	Količina	Cena	Vrednost	Marža	Cena	Rabat	Cena	Vrednost
90101892	10	10.000,000	100.000,00		10.000,000		11.000,000	110.000,00
90228387	1	99.000,000	99.000,00		99.000,000		108.900,000	108.900,00
		11	199.000,00					218.900,00

Iznos prethodnog PDV: 218.900,00

Podaci o artiklu
Naziv: HDD 250GB

Program će pozvati API servis za slanje dokumenta u centralni registar elektronskih otpremnica. Ukoliko je sve u redu dobićete poruku da je otpremnica uspešno poslata.

MN: F1-Upis, F2-Štampa, F3-Zatvaranje, F4-Pretraga, F6-Nomenklature, F7-Servis, Esc-KRAJ

Artikal	Količina	Cena	Vrednost	Marža	Cena	Rabat	Cena	Vrednost
90101892	10	10.000,000	100.000,00		10.000,000		11.000,000	110.000,00
90228387	1	99.000,000	99.000,00		99.000,000		108.900,000	108.900,00
		11	199.000,00					218.900,00

Iznos prethodnog PDV: 218.900,00

Podaci o artiklu
Naziv: HDD 250GB

U slučaju da odmah posle slanja elektronske otpremnice počinje otprema dobara, možete odmah promeniti status otpremnice da je započeta vožnja. Na sledećoj slici je prikazan primer odgovora kada vožnja nije započeta jer se čeka prevoznik da preuzme robu.

Otpremnica 1 / 1 X

IntBr	Datum	VD	Obj	Tip	Broj	Partner	Naziv	MN	Izdata	eSt
1	29.12.2025	eO eOtr	V001	10	1001	2219	NEXT SOFTWARE MP DOO		29.12.2025 08:44	

Da li želite da potvrdite početak vožnje? **N** X

MN: F1-Upis, F2-Štampa, F3-Zatvaranje, F4-Pretraga, F6-Nomenklature, F7-Servis, Esc-KRAJ

Stavka - prodaja X

Artikal	Količina	Cena	Vrednost	Marža	Cena	Rabat	Cena	Vrednost
90101892	10	10.000,000	100.000,00		10.000,000		11.000,000	110.000,00
90228387	1	99.000,000	99.000,00		99.000,000		108.900,000	108.900,00
		11	199.000,00					218.900,00

Iznos prethodnog PDV:

Podaci o artiklu

Naziv: HDD 250GB - Kom - E - T3 - 01 -

Na kraju ovog procesa automatski se popunjava datum i vreme izdavanja i prikazuje se status otpremnice u centralnom registru.

Otpremnica 1 / 1 X

IntBr	Datum	VD	Obj	Tip	Broj	Partner	Naziv	MN	Izdata	eSt
1	29.12.2025	eO eOtr	V001	10	1001	2219	NEXT SOFTWARE MP DOO		29.12.2025 08:44	Z S

MN: F1-Upis, F2-Štampa, F3-Zatvaranje, F4-Pretraga, F6-Nomenklature, F7-Servis, Esc-KRAJ

Stavka - prodaja X

Artikal	Količina	Cena	Vrednost	Marža	Cena	Rabat	Cena	Vrednost
90101892	10	10.000,000	100.000,00		10.000,000		11.000,000	110.000,00
90228387	1	99.000,000	99.000,00		99.000,000		108.900,000	108.900,00
		11	199.000,00					218.900,00

Iznos prethodnog PDV:

Podaci o artiklu

Preuzimanje i štampanje elektronske otpremnice u papirnom obliku

Ukoliko želite da odštampate i/ili preuzmete otpremnicu u papirnom obliku iz centralnog registra, pritisnite kombinaciju **CTRL-F7** i sa menija izaberite **Štampa**.

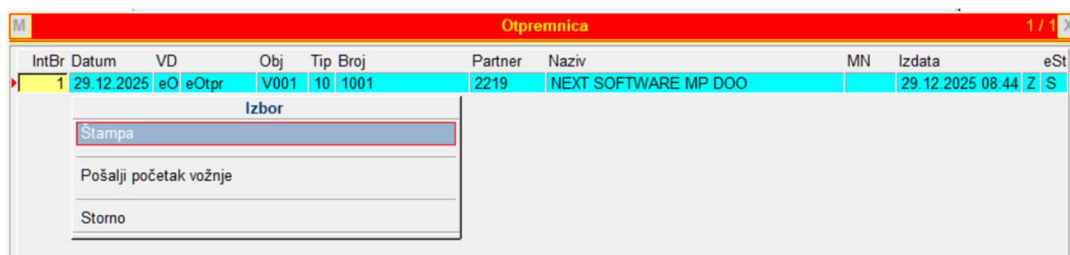

Pokrenuće se podrazumevani program za obradu PDF datoteka, odakle možete odštampati dokument i sačuvati ga na vašem računaru.

Генерисао систем еОтпремница под бројем:1001 |
Идентификатор:ea22668f-84f4-4326-bbf5-d1e78d7b7d58 | Датум и време генерисања:29.12.2025. 08:44 локално време (Београд)

Отпремница

Пошиљалац		Број отпремнице	
Bit Impex doo Beograd		1001	
Адреса:	Ljermontova br.13, Beograd	Датум издавања:	29.12.2025.
Шифра државе:	RS	Тип отпремнице:	Екстерна
ПИБ:	101198459		
МАТ:	06330835		

Прималац		Превозник	
NEXT SOFTWARE MP DOO		NEXT SOFTWARE MP DOO	
Адреса:	Branka Pešića br. 45/II/14, Zemun	Адреса:	Branka Pešića 45/II/14, Zemun
Шифра државе:	RS	Шифра државе:	RS
ПИБ:	112647264	ПИБ:	112647264
МАТ:	21713066	МАТ:	21713066
		Регистарски број возила:	BG1736-RI
		Возач:	Pera Mikić
		Релација од:	Ljermontova 13
		Релација до:	Branka Pešića 45/II/14

Подаци о испоруци

Начин отпреме: Превоз примаоца

Планирани датум и време почетка отпреме: 29.12.2025. 09:07 локално време (Београд)

Планирани датум и време завршетка отпреме: 29.12.2025. 20:37 локално време (Београд)

Стварни датум и време отпреме: 29.12.2025. 09:07 локално време (Београд)

Адреса отпреме: Ljermontova, 13, Beograd

Адреса одредишта: Branka Pešića, 45/II/14, Zemun

Број пакета: 0

Број уговора: BG-ii



Редни број	Шифра артикла	ГТИН	Назив	Количина	Јединица мере	Акцизна категорија
1	90101892	-	HDD 250GB	10	ком	-
2	90228387	-	Notebook HP530	1	ком	-

Početak prevoza

Ovde možete promeniti status da je otprema započeta - **Pošalji početak vožnje**. Ovaj postupak nije obavezan. U tehničkom uputstvu sistem eOtpremnica, početak vožnje može da pošalje i sam превозник.

Storniranje otpremnice

Takođe možete stornirati otpremnicu – **Storno**.

Napomena: Otpremnicu ne možete stornirati ukoliko je primalac dobara promenio njen status u fizički prijem ili je potvrdio vašu otpremnicu slanjem elektronske prijemnice.

Preuzimanje podataka sa sistema eOtpremnica

U NexTBIZ sistemu se pored izdatih elektronskih otpremnica i prijemnica, vodi i evidencija primljenih otpremnica i prijemnica. Ove evidencije se preuzimaju iz centralnog registra.

Ručno preuzimanje podataka

Postupak je sledeći:

1. Na glavnom meniju izaberite
NexT -> Pomoćni programi -> eFakture i Centralni registar faktura -> Otpremnice
 ili
NexT -> Pomoćni programi -> eFakture i Centralni registar faktura -> Prijemnice

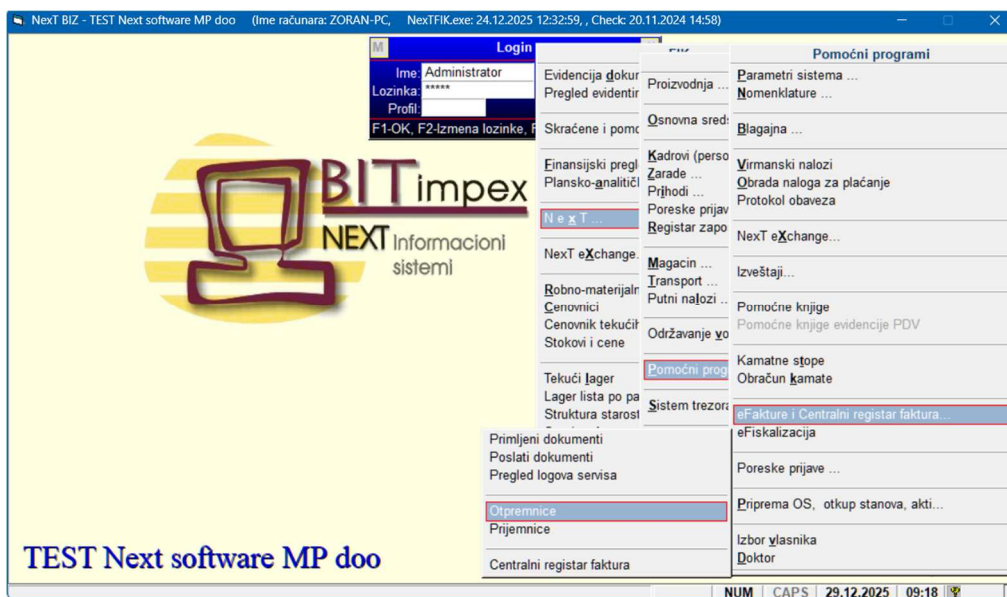

2. Prikazaće se blok sa primljenim dokumentima toga tipa. Pritisnite F6 i upišite datum za koji želite da preuzmete primljena dokumenta. Takođe će biti preuzete i promene statusa dokumenata toga dana.

Primljene elektronske otpremnice							
DATUM							
Promene	Izdavanja	Naziv pošiljaoca	Matični broj	PIB	Broj dokumenta	Tip	St
23.12.2025	23.12.2025	Bit Impeks doo Beograd	06330835	101198459	201	Ext	U
18.12.2025	Datum za koji preuzimate podatke: 29.12.2025		TV	06330835	101198459	BIO2	S
18.12.2025			ACI	07122314	101188430	BKO1	U
18.12.2025	18.12.2025	BIT IMPEKS DOO PRIVREDNO DRUŠTV	06330835	101198459	BIO1	Ext	F
17.12.2025	17.12.2025	Bit Impeks doo Beograd	06330835	101198459	5	Ext	P
17.12.2025	17.12.2025	Bit Impeks doo Beograd	06330835	101198459	4	Ext	P
16.12.2025	16.12.2025	Bit Impeks doo Beograd	06330835	101198459	3	Ext	P
16.12.2025	16.12.2025	Bit Impeks doo Beograd	06330835	101198459	2	Ext	P
16.12.2025	16.12.2025	Next software MP doo	21713066	112647264	IO7	Ext	T
16.12.2025	16.12.2025	Next software MP doo	21713066	112647264	IO6	Ext	S
15.12.2025	13.12.2025	BIT IMPEKS DOO PRIVREDNO DRUŠTV	06330835	101198459	1	Ext	P
15.12.2025	15.12.2025	BIT IMPEKS DOO PRIVREDNO DRUŠTV	06330835	101198459	IO2	Ext	F

Ostali podaci		
Broj Ugovora: BG-ii	Narudžbenice:	Okvirnog sporazuma:
Podaci o otpremi		
Stvarni datum početka: 23.12.2025 13:06	Planirani datum početka: 23.12.2025 13:06	Planirani datum završetka: 24.12.2025 00:36
Info: Način dostave: Prevoz primaoca		
Registarski broj vozila: BG1736-RI		
Adresa odredišta: Branka Pešića Zemun		
Težina:	JM:	
Zapremina:	JM:	
Povrat robe:	Opasne materije:	Roba treće strane:

F1-Upis, F2-Štampa, F5-Stavke, F6-Preuzimanje, F7-Servis, Esc-KRAJ

Servis za preuzimanje podataka

U narednim verzijama programa će biti realizovan za automatsko preuzimanje primljenih elektronskih otpremnica i prijemnica

Preuzimanje i štampanje elektronske otpremnice u papirnom obliku

Na bloku Primljene elektronske otpremnice i Primljene elektronske prijemnice, pritiskom na F2 možete preuzeti ove dokumente iz centralnog registra u PDF formatu.

Odbijanje elektronske otpremnice

Za sada ne postoji API servis kojim se odbija primljena otpremnica, niti u tehničkoj dokumentaciji postoji uputstvo za odbijanje putem web interfejsa sistema eOtpremnica.

Izdavanje elektronske prijemnice

U ovom poglavlju su opisani postupci koji se sprovedu prilikom slanja elektronske prijemnice.

Kreiranje prijemnice

Prijemnica se kreira kopiranjem podataka sa primljene elektronske otpremnice. Preuzimanje primljenih elektronskih otpremnica je opisano u prethodnom poglavlju.

Postupak je sledeći:

1. U nalogu u kome se evidentiraju prijemnice otvorite novi dokument. Upišite šifru Objekta u koji primete dobra. Ukoliko program nije odredio Tip dokumenta, izaberite/upišite tip dokumenta.
2. U polju **Partner** upišite/izaberite šifru dobavljača. Prikazaće se blok **eOtpremnica**.

IntBr	Datum	VD	Obj	Tip	Broj	Partner	Naziv	MN	Prijem	Izdata	eSt
1	29.12.2025	19	Pr	BIZ	01 12345-1	0001	Bit Impeks d.o.o.				

eOtpremnica

Broj:

Datum:

Broj ugovora:

Broj narudžbenice:

Broj okvirnog sporazuma:

Ostali podaci:

MN:

F1-Upis, F2-Štampa, F3-Zatvaranje, F4-Pretraga, F6-Nomenklature, F7-Servis, Esc-KRAJ

3. Na polju **Broj** pritisnite **F4** za pretragu primljenih elektronskih otpremnica od dobavljača koje do sada niste obradili.

Broj	Datum	Naziv	MB	PIB
3	16.12.2025	Bit Impeks doo Beograd	06330835	101198459
BIO2	18.12.2025	BIT IMPEKS DOO PRIVREDNO DRUŠTVO ZA INFORMACIO	06330835	101198459
2	16.12.2025	Bit Impeks doo Beograd	06330835	101198459
5	17.12.2025	Bit Impeks doo Beograd	06330835	101198459
BIO1	18.12.2025	BIT IMPEKS DOO PRIVREDNO DRUŠTVO ZA INFORMACIO	06330835	101198459
1	13.12.2025	BIT IMPEKS DOO PRIVREDNO DRUŠTVO ZA INFORMACIO	06330835	101198459
4	17.12.2025	Bit Impeks doo Beograd	06330835	101198459
1001	29.12.2025	Bit Impeks doo Beograd	06330835	101198459
IO2	15.12.2025	BIT IMPEKS DOO PRIVREDNO DRUŠTVO ZA INFORMACIO	06330835	101198459

MN:

4. Nakon izbora otpremnice za koju kreirate prijemnicu, podaci iz zaglavlja primljene elektronske otpremnice će automatski biti popunjeni.

Fizički prijem dobara

Ukoliko želite da potvrdite fizički prijem robe u polje **Prijem** upišite datum i vreme kada su dobra isporučena. Na pitanje **Da li želite da potvrdite fizički prijem robe ?** odgovorite sa **D**.

Napomena: Ukoliko pritisnete kombinaciju **CTRL-F7** prikazaće se meni na kome možete izabrati **Potvrda fizičkog prijema**.

U ovom slučaju će u polje Prijem biti upisano tekuće (sistemsko) vreme.

Preuzimanje stavki otpremnice

Na bloku **Dokument** pritisnite **F1**. Stavke sa izabrane otpremnice će automatski biti kopirane kao stavke prijemnice.

IntBr	Datum	VD	Obj	Tip	Broj	Partner	Naziv	MN	Prijem	Izdana	eSt
1	29.12.2025	19	Pr	BIZ	01	12345-1	0001	Bit Impeks d.o.o.		29.12.2025 10:00	

Stavka										
OTPREMNICA						PRIJEM ROBE				
Artikal	Naziv	Šifra	Naziv	JM	Količina	Pristiglo	DimJM	JM	Količina	Vraćeno
0	Neusaglašena šifra artikla sa dobavlja	90101892	HDD 250GB	kom	10	10	1,00	Kom	10	
000003	Laptop HP530	90228387	Notebook HP530	kom	1	1	1,00	Kom	1	

Podaci o pristiglim količinama i količinama kojima se zadržuje skladište će biti predloženi na osnovu količina koje su navedene na otpremnici.

Usklađivanje šifarnika dobara dobavljača

Program će prilikom kopiranja stavki otpremnice pokušati da uskladi vašu šifru artikla sa šifrom dobavljača. Ova funkcija koristi **Katalog artikala partnera** koji se vodi u NexTBIZ sistemu za svakog partnera. Ovaj katalog se automatski ažurira prilikom izbora vaše šifre artikla na stavkama koje nisu usaglašene.

Stavka										
OTPREMNICA						PRIJEM ROBE				
Artikal	Naziv	Šifra	Naziv	JM	Količina	Pristiglo	DimJM	JM	Količina	Vraćeno
0	Neusaglašena šifra artikla sa dobavlja	90101892	HDD 250GB	kom	10	10	1,00	Kom	10	

IZBOR ARTIKLA							
Šifra	Naziv	Kataloška oznaka	Jed	Stanje	Cena	Cenovnik	
000001	Hard disk 250GB		Kom	-13,000			
000002	Grafička kartica 1GB DDR3 NVidia		Kom	-44,000			
000003	Laptop HP530		Kom				
000004	Foto aparat		Kom	-3,000			
000005	Podloga za miš		Kom	-300,000			
000006	Kabl za stari monitor		Kom	-35,000			

Nakon upisa stavke u katalog dobavljača se upisuje i par šifra artikala dobavljača – vaša šifra artikla.

Katalog šifara artikla možete pogledati i ažurirati kada na glavnom meniju izaberete Činioci poslovanja -> Šifarnika artikala -> Katalogi artikala partnera i izborom odgovarajućeg partnera.

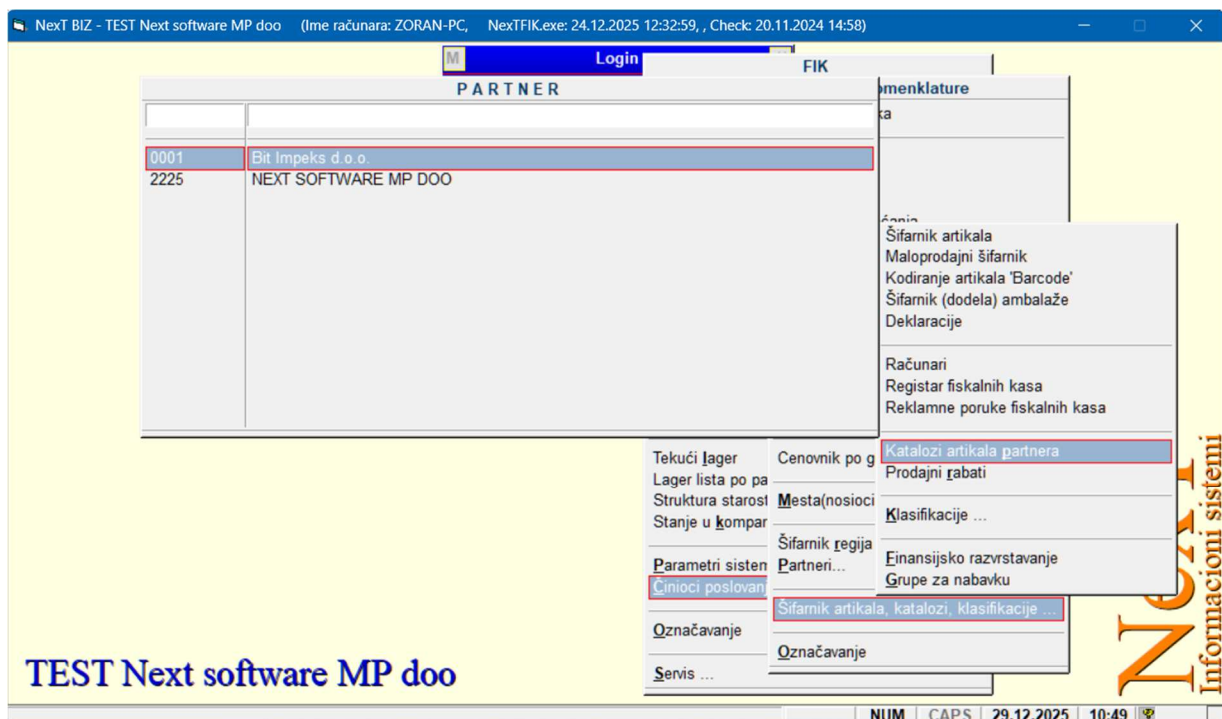

Prikazaće se **Katalog artikala**

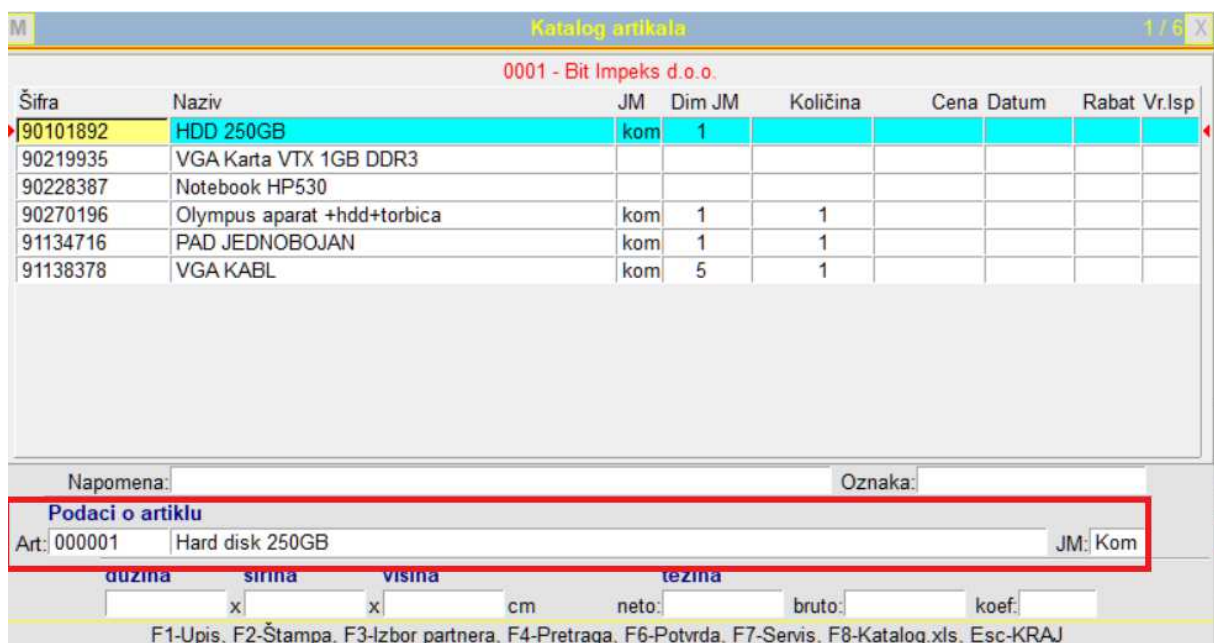

U polju **Šifra** se prikazuje šifra dobavljača. Polje **Dim JM** (dimenzija jedinice mere) se koristi kada su jedinice mere različite. Ukoliko ovo polje ime vrednost 1 tada su jedinice mere usklađene.

Pristigle i primljene količine

Prema tehničkom uputstvu sistema eOtpremnica za prijemnice se posebno vode podaci o **pristiglim i primljenim** količinama.

Ove količine mogu da se razlikuju od količina koje su navedene na otpremnici. Na primer:

Prijemnica											
IntBr	Datum	VD	Obj	Tip	Broj	Partner	Naziv	MN	Prijem	Izdata	eSt
1	29.12.2025	19	Pr	BIZ	01	12345-1	0001	Bit Impeks d.o.o.		29.12.2025 10:00	

Stavka											
OTPREMNICA						PRIJEM ROBE					
Artikal	Naziv	Šifra	Naziv	JM	Količina	Pristiglo	DimJM	JM	Količina	Vraćeno	
000001	Hard disk 250GB	90101892	HDD 250GB	kom	10	9	1,00	Kom	8	1,000	
000003	Laptop HP530	90228387	Notebook HP530	kom	1	1	1,00	Kom	1		

Slanje elektronske prijemnice

Kada ste završili sa evidentiranjem stavki, vratite se na blok **Dokument** i pritisnite **F3**. Na pitanje Da li zatvarate dokument odgovorite sa **D**. Program će postaviti pitanje da li šaljete prijemnicu i ovde odgovorite sa **D**.

Prijemnica											
IntBr	Datum	VD	Obj	Tip	Broj	Partner	Naziv	MN	Prijem	Izdata	eSt
1	29.12.2025	19	Pr	BIZ	01	12345-1	0001	Bit Impeks d.o.o.		29.12.2025 10:00	F

Da li šaljete prijemnicu (D/N) **D**

MN:

F1-Upis, F2-Štampa, F3-Zatvaranje, F4-Pretraga, F6-Nomenklature, F7-Servis, Esc-KRAJ

Stavka											
OTPREMNICA						PRIJEM ROBE					
Artikal	Naziv	Šifra	Naziv	JM	Količina	Pristiglo	DimJM	JM	Količina	Vraćeno	
000001	Hard disk 250GB	90101892	HDD 250GB	kom	10	9	1,00	Kom	8	1	
000003	Laptop HP530	90228387	Notebook HP530	kom	1	1	1,00	Kom	1		

Napomena: Pre slanja elektronske prijemnice, morate potvrditi fizički prijem robe!

Ukoliko je sve u redu dobićete poruku da je prijemnica uspešno poslata.

Prijemnica											
IntBr	Datum	VD	Obj	Tip	Broj	Partner	Naziv	MN	Prijem	Izdata	eSt
1	29.12.2025	19	Pr	BIZ	01	12345-1	0001	Bit Impeks d.o.o.		29.12.2025 10:00	29.12.2025 11:20

Prijemnica je uspešno poslata!!!

Nakon ukidanja poruke upisaće se datum i vreme izdavanja i prikazaće se status elektronske prijemnice.

Prijemnica											
IntBr	Datum	VD	Obj	Tip	Broj	Partner	Naziv	MN	Prijem	Izdata	eSt
1	29.12.2025	19	Pr	BIZ	01	12345-1	0001	Bit Impeks d.o.o.		29.12.2025 10:00	29.12.2025 11:20 Z S

Prihvatanje i odbijanje elektronske prijemnice

Nakon preuzimanja podataka iz centralnog registra, izdavalac elektronske otpremnice može da vidi elektronsku prijemnicu primaoca. Postoje 2 mogućnosti:

1. Na glavnom meniju izaberite
Next -> Pomoćni programi -> eFakture i Centralni registar faktura -> Prijemnice
ili
2. Na izdatoj otpremnici na polju **IntBr**, pritisnuti **F6**

Primljene elektronske prijemnice							
DATUM							
Promene	Izdavanja	Naziv pošiljaoca	Matični broj	PIB	Broj dokumenta	Tip	St
29.12.2025	29.12.2025	Next software MP doo	21713066	112647264	12345-1	Ext	S

Izbor

- Prihvati prijemnicu
- Odbij prijemnicu

Ostali podaci
 Broj Ugovora: BG-ii Narudžbenice: Okvirnog sporazuma:

Podaci o otpremi
 Stvarni datum početka: Planirani datum početka: Planirani datum završetka:
 Info: Način dostave: Prevoz primaoca
 RegistarSKI broj vozila: BG1736-RI
 Vreme isporuke: 29.12.2025 10:00:00

Težina: JM:
 Zapremina: JM:
 Povrat robe: Opasne materije: Roba treće strane:

F1-Upis, F2-Štampa, F5-Stavke, F6-Preuzimanje, F7-Servis, Esc-KRAJ

Na bloku Primljene elektronske otpremnice pritisnite **F7**. Prikazaće se meni na kome možete izabrati da prihvatite ili odbijete prijemnicu.

Primljene elektronske prijemnice							
DATUM							
Promene	Izdavanja	Naziv pošiljaoca	Matični broj	PIB	Broj dokumenta	Tip	St
29.12.2025	29.12.2025	Next software MP doo	21713066	112647264	12345-1	Ext	P

Prijemnica je prihvaćena [X]

Ukoliko je sve u redu dobićete odgovarajuću poruku.