



# **NexTBIZ**

## **Integracija sa sistemom eOtpremnica**

---

Uputstvo za korisnike

---

Verzija 2

Februar 2026. godine

## Sadržaj

Uvod .....	2
Koncept sistema eOtpremnica .....	2
Preduslovi za integraciju.....	4
Izdavanje elektronske otpremnice .....	7
Kreiranje otpremnice.....	7
Slanje elektronske otpremnice.....	9
Preuzimanje i štampanje elektronske otpremnice u papirnom obliku .....	11
Početak prevoza .....	11
Storniranje otpremnice .....	11
Provera statusa otpremnice .....	12
Čuvanje elektronske otpremnice u papirnom obliku .....	12
Preuzimanje podataka sa sistema eOtpremnica .....	13
Ručno preuzimanje podataka.....	13
Servis za preuzimanje podataka .....	14
Preuzimanje i štampanje elektronske otpremnice u papirnom obliku .....	14
Odbijanje elektronske otpremnice.....	14
Izdavanje elektronske prijemnice.....	15
Kreiranje prijemnice .....	15
Fizički prijem dobara .....	16
Preuzimanje stavki otpremnice.....	17
Preuzimanje otpremnice dobavljača .....	18
Usklađivanje šifarnika dobara dobavljača .....	19
Pristigle i primljene količine .....	21
Slanje elektronske prijemnice .....	21
Kreiranje i slanje prijemnice po otpremnici koju želite da odbijete.....	22
Prihvatanje i odbijanje elektronske prijemnice.....	23

## Uvod

U ovom uputstvu je opisan interfejs za integraciju NexTBIZ i sistema eOtpremnica Ministarstva finansija Republike Srbije. Interfejs sadrži niz funkcionalnosti koje podržavaju upravljanje otpremnicama i prijemnicama, direktno iz NexTBIZ sistema, bez potrebe da se prijavljujete na portal sistema eOtpremnica.

## Koncept sistema eOtpremnica

Osnovni koncept integracije je da lica zadužena za izdavanje otpremnica i evidentiranje prijemnica sprovode ove procese u NexTBIZ sistemu, a sam softver poziva odgovarajuće API funkcije za slanje / preuzimanje podataka u / iz *Centralnog registra elektronskih otpremnica*.

Na sledećoj slici je prikazan konceptualni dijagram funkcionisanja sistema eOtpremnica

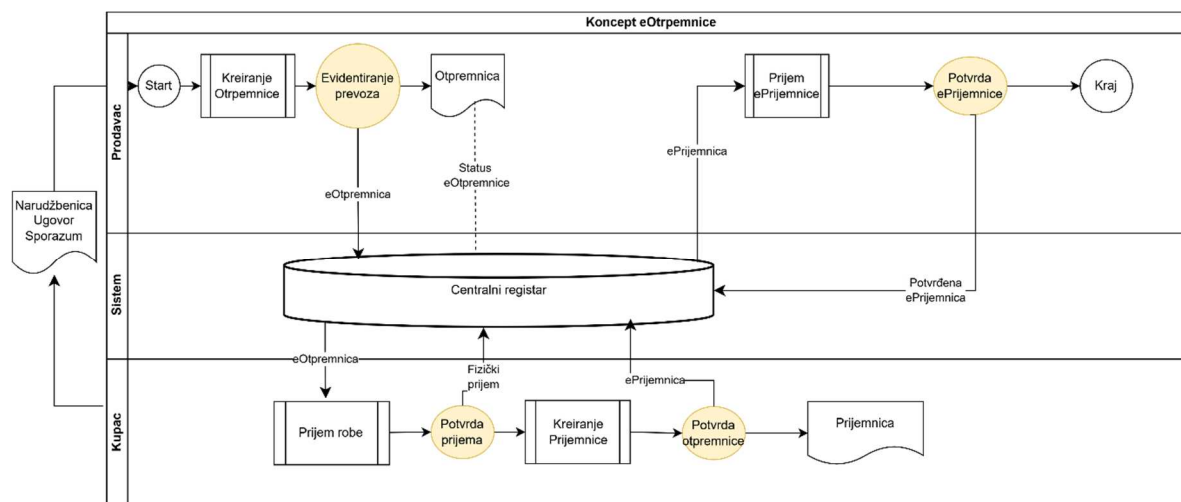

1. Proces započinje kreiranjem otpremnice na osnovu narudžbenice kupca.
2. Sistem eOtpremnica zahteva od prodavca **Evidentiranja prevoza** koji sadrže podatke o načinu prevoza, identifikacione podatke o prevozniku, planirana i stvarno vreme početka i očekivano vreme završetka otpreme dobara.
3. Nakon toga se kreira **eOtpremnica**
4. Kupac može da vidi i preuzme ovaj dokument na portalu eOtpremnica.
5. Nakon završetka isporuke, Sistem eOtpremnica zahteva od kupca **Potvrdu prijema** dobara, bez detaljnog brojanja isporučenih količina.
6. Nakon što završi kvalitativnu i kvantitativnu kontrolu, kupac kreira prijemnicu i šalje **ePrijemnicu** čime potvrđuje ili odbija otpremnicu prodavca.
7. Na kraju Sistem eOtpremnica zahteva od prodavca da prihvati ili odbije elektronsku prijemnicu kupca.

U sledećoj tabeli su uporedno prikazane akcije Prodavca i Kupca i statusi elektronskih Otpremnica i Prijemnica koji se prikazuju u NexTBIZ sistemu.

Rb.	Prodavac	Status eOtpremnice	Kupac	Status ePrijemnice
1.	Kreira otpremnicu			
2.	Šalje elektronsku otpremnicu	S – Poslata	Vidi da je Prodavac poslato elektronske otpremnica	
3.	Početak otpreme (vožnje) ili Stornira elektronsku otpremnicu	T – Transport (prevoz) dobara  B – Storno (Brisano)	Vidi da je počeo transport dobara  Vidi da je otpremnica stornirana	
4.	Vidi fizički prijem dobara	F – Fizički prijem dobara	Potvrđuje fizički prijem dobara	
5.			Kreira prijemnicu ili Odbija elektronsku otpremnicu	
6.	Vidi da je otpremnica potvrđena	P – Prihvaćena  B – Storno (Brisana)	Šalje elektronsku prijemnicu ili Stornira elektronsku prijemnicu	S – Poslata  B – Storno (Brisana)
7.	Prihvata elektronsku prijemnicu kupca ili Odbija elektronsku prijemnicu kupca	U – Usaglašena  O - Odbijena	Vidi da je prijemnica prihvaćena	P – Prihvaćena  O – Odbijena

## Preduslovi za integraciju

Preduslovi za uspešnu integraciju NexTBIZ i SEF su:

- **Računar na kome se izvršava NexTBIZ softver mora biti povezan na internet.**  
**Napomena: Trenutni stepen enkripcije TCP/IP komunikacije sa SEF-om je takav da zahteva da računar na kome se izvršava NexTBIZ mora funkcionisati na Microsoft Windows 7 SP1 / Microsoft Windows Server 2008R2 SP1 ili novijim, sa ažuriranim update-ima preko Windows update servisa. Više detalja možete naći na linku: [Update to enable TLS 1.1 and TLS 1.2 as default secure protocols in WinHTTP in Windows \(microsoft.com\)](https://support.microsoft.com/en-us/topic/update-to-enable-tls-1.1-and-tls-1.2-as-default-secure-protocols-in-winhttp-in-windows-8e0c6917-64e2-4231-b278-6c508b4731bd).  
**Možete proveriti da li je sistem spreman ukoliko pokrenete Internet Explorer i u adresi otkucate <https://efaktura.mfin.gov.rs>.****
- **Organizacija koja koristi NexTBIZ sistem mora da se registruje na portalu SEF i/ili sistema eOtpremnica prema instrukcijama Ministarstva finansija**
- **Instalirati verziju NexTBIZ od 15.12.2025. godine ili noviju.** Takođe, na računaru na kome se izvršava NexTBIZ mora biti instalirana NextPDF virtuelni štampač za kreiranje PDF dokumenata.
- Prijavite Bit Impeksu na [info@bitimpeks.rs](mailto:info@bitimpeks.rs) za dobijanje licence za korišćenje interfejsa NexTBIZ prema sistemu eOtpremnica. Zatim je potrebno obnoviti licencu preuzimanjem i obradom Next Kliringa prema našem standardnom uputstvu.
- Prijaviti se na Sistem eOtpremnica portal i u sekciji **Podešavanja -> API Podešavanja**

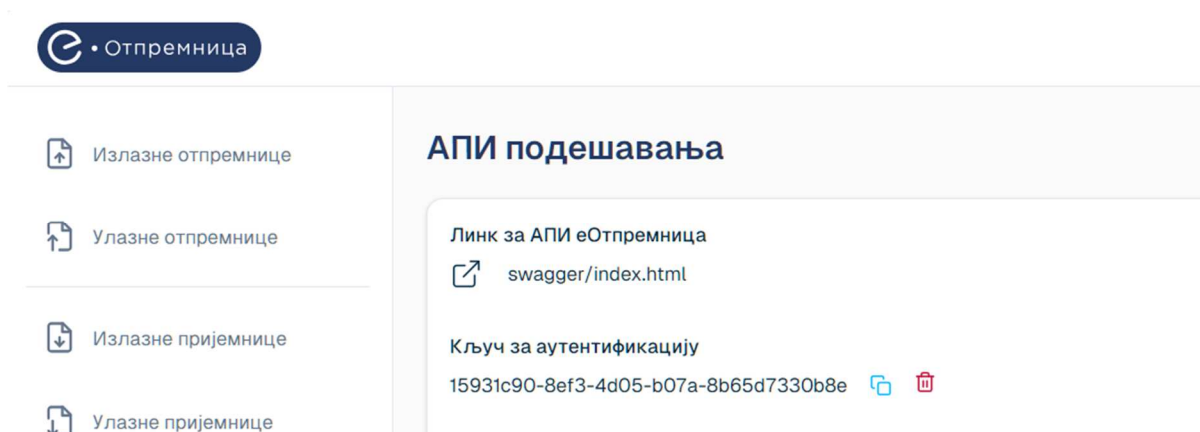

- Kopirati **Ključ za autentifikaciju** i upisati ga u polje **APIKey eOtpremnica** za svakog Vlasnika u NexTBIZ sistemu, koji je registrovan na sistemu eOtpremnica.

**Vlasnici** 1 / 1 X

Šifra	Naziv	JBBK	ŠFK	Šifra DK	Šifra IK	TC	AKO	FG	Žiro-račun
01	Next software MP doo								160-6000001250642-83

Pun naziv: Next software MP doo  
 Matični broj: 21713066 PIB: 112647264 PDV: Reg: Del: 6201

**Adresa** **Opština**  
 Sedište: 11080 Zemun Poštanski broj: 11080 Sedišta - zarada: 021 - 021  
 Ulica i broj: Branka Pešića 45

**Kontakt osoba** **Direktor**  
 Prezime i ime: Telefon: Fax:  
 e-Mail: filipovicpedja@gmail.com Poziv na broj:

**Komunikacioni podaci**  
 Tekst: Branka Pešića 45/14, 11080 Zemun  
 tr.160-6000001250642-83 Banca Intesa  
 pib 112647264, mb 21713066, šifra 6201

**Vlasnici u sastavu i za račun**  
 Popis: Nosilac prava:  
 Za račun: Vrsta korisnika:  
 Popis VPP - MN: APIKey SEF:  
 Okvir za povezivanje stavki: **APIKey eOtpremnice:** Logo:

- **Podesiti vrste dokumenta za elektronske otpremnice i prijemnica**  
 Profili formi dokumenata i stavki za otpremnice i prijemnice

**Profil** 1 / 2 X

Šifra	Naziv
eOtp	Elektronska otpremnica
ePri	Elektronska prijemnica

Vrste dokumenata na kojima evidentirate otpremnice i prijemnice treba da imaju gore navedene profile formi.

**Vrste dokumenata** 1 / 2 X

Vr	Opis	Skr.opis	NO	GK	Profil	R	ŠPL	Tip	EF	Attr	Tar	Zal	TK	RM	FK	VK	US	DS	PL	AK	NEP	
eO	Elektronska otpremnica	eOtp			eOtp																	2
eP	Elektronska prijemnica	ePrij			ePri																	2

Za otpremnice je potrebno ažurirati da li se radi o eksternim ili internim otpremnicama, podrazumevano vreme početka transporta u minutima i podrazumevano vreme završetka transporta u satima.

**Vrste dokumenata** 1 / 2 X

Vr	Opis	Skr.opis	NO	GK	Profil	R	ŠPL	Tip	EF	Attr	Tar	Zal	TK	RM	FK	VK	US	DS	PL	AK	NEP	
eO	Elektronska otpremnica	eOtp			eOtp																	2
eP	Elektronska prijemnica	ePrij			ePri																	2

**Podrazumenave vrednosti**

Marža: \_\_\_\_\_  
 Objekat: \_\_\_\_\_  
 Rok: \_\_\_\_\_  
 DPO: \_\_\_\_\_  
 Preracun: \_\_\_\_\_  
 Odnos marža - zavisni troškovi: \_\_\_\_\_  
 Kako se zove marža: \_\_\_\_\_

**Podaci za automatsku niv**  
 Tip eOtpremice (Ext-eksterna, Int-Interna): Ext - 30 - 12

Vrste naloga u kojima će se evidentirati otpremnice i prijemnice treba da imaju podrazumevane vrste dokumenata.

Vrste naloga												
											Radni lager	
Vrsta	Opis	VD	GD	Sort	Tip PK	Važenje	Pristup	Vrsta	Tip	Particija	Broj faza	PL
eOt	Elektronske otpremnice	eO										
ePr	Elektronske prijemnice	eP										

- **Otvoriti novu šifru artikla za usaglašavanje sa dobavljačem**

Artikal												
Šifra	Klasifikovan naziv	JM	PDV	Tar	Gr	IP	Veza	SN	IT	PI	cena	
0	Neusaglašena šifra artikla sa dobavljačem	Kom	Đ	T3	01			T				

- **Podesiti opšti parametar EOtpremnica**

Opšti parametri	
Parametar	Vrednost
EOtpremnicaMF	https://api.demoeotpremnica.mfin.gov.rs#0#eP#eO

Vrednost ovog parametra ima sledeće elemente koji su odvojeni znakom #:

1. web adresa API (programskog interfejsa)
2. posebna šifra artikla u NexTBIZ sistemu koja se koristi za upis stavki prijemnice sa preuzete otpremnice. uparivanje šifara artikala
3. Šifre vrsta dokumenata za prijemnice odvojene zarezom
4. Šifre vrsta dokumenata za otpremnice odvojene zarezom

- **Upisati podatke o adresi na Objektu.**

Ovaj podatak će se automatski popunjavati kao adresa otpreme na otpremnici. U adresi obavezno upisati naziv ulice pa reč **br.** i na kraju kućni broj.

Plan objekata																	
Šifra	Naziv	Tip	PP	Zal	Reg	VI	TIC	PTC	Ref	MN	MPS	TC	CL	NS	SN	Opš	Partner
V001	VELEPRODAJA V001	V	01	N	1	01	10			V001		01			N		

Sedište: Beograd    Adresa: Ljermontova br.13    Tel:    TR:

## Izdavanje elektronske otpremnice

U ovom poglavlju su opisani postupci koji se sprovode prilikom slanja elektronske otpremnice.

### Kreiranje otpremnice

Novina u ovom postupku je da se moraju upisati podaci o planiranom i stvarnom vremenu otpreme, planiranom vremenu završetka opreme, adresama odredišta i isporuke, kao i podacima o načinu prevoza.

1. U nalogu u kome se evidentiraju otpremnice otvorite novi dokument. Upišite šifru Objekta iz koga se vrši otprema. Ukoliko program nije odredio Tip dokumenta, izaberite/upišite tip dokumenta koji karakteriše na koji način se radi razduženje zaliha, obračun cena i knjiženje.
2. U polju Partner upišite/izaberite šifru kupca.
3. Preporuka je da za svakog partnera imate upisana moguća mesta isporuke. Na polju Partner, pritisnite F6 da se prikažu podaci o partneru.

Ovde možete dopuniti osnovne podatke o partneru. Obavezno ažurirajte **Matični broj i PIB** pravnog lica. Za budžetske korisnike obavezno upišite JBKJS u polje **JBBK**. Pritisnite **F3** za ažuriranje podataka o mogućim mestima isporuke.

Obavezno upišite **Naziv, Sedište i Adresu**.

U polju adresa posle naziva ulice upišite **br.** a zatim kućni broj. Po završenom ažuriranju podataka o partneru vratite se na blok Dokument na kome ste započeli evidentiranje.

4. Kada na polju Partner bloka Dokument pritisnete Enter prikazaće vam se podaci koji su obavezni za elektronsku otpremnicu

**Otpremnica** 1 / 1

IntBr	Datum	VD	Obj	Tip	Broj	Partner	Naziv	MN	Izdata	eSt
1	18.12.2025	eO	eOtp	V001	10	1001	2219	NEXT SOFTWARE MP DOO		

**eOtpremnica**

Otprema: Ulica: Ljermontova Broj: 13 Mesto: Beograd

Planirano vreme otpreme: 19.12.2025 10:34  
 Planirano vreme završetka: 19.12.2025 22:04  
 Stvarno vreme otpreme: 19.12.2025 10:34

Pozicija:  
 Broj ugovora partnera: 876/25  
 Broj narudžbenice: 12/25  
 Broj okvirnog sporazuma:

Težina: JM:  
 Zapremina: JM:

Način otpreme: 2 Broj paketa: Povrat robe:  
 Posrednik: 1001 - Dabel doo

Vozač: Ime: Gojko Prezime: Dabović  
 Telefon: 069/111-2222 EMail: vozac@dabprevoz.com  
 Dokument: Lična karta Broj: 123456789  
 Registarski broj: BG 1234 PR

Mesto isporuke: 001 - NEXT SOFTWARE MP DOO  
 Odredište: Ulica: Branka Pešića Broj: 45/II/1 Mesto: Zemun

Automatski će se popuniti neki podaci na osnovu prethodno ažuriranih podataka o Objektu iz koga se dobra otpremaju, vremenima otpreme i mestu isporuke partnera.

Upišite podatke o ugovoru ili okvirnom sporazumu ili narudžbenice kupca. Opciono možete upisati vašu Poziciju i podatke o težini i zapremini (ovim podaci su obavezni za akciznu robu). Program predlaže podatke o načinu otpreme i prevozniku sa prethodne otpremnice za ovog kupca. Ukoliko je ovo prva otpremnica kupcu ovi podaci neće biti predloženi.

5. Pritisnite F1 za opis podataka o dokumentu  
 6. U stavkama upišite artikle i količine koje otpremate.

Napomena: moguće je da blok stavka izgleda različito zavisnosti da li se otpremnice evidentiraju samo prirodno ili i vrednosno. Na sledećoj slici je prikazan primer otpremnice koja se evidentira vrednosno (za prodaju):

**Otpremnica** 1 / 2

IntBr	Datum	VD	Obj	Tip	Broj	Partner	Naziv	MN	Izdata	eSt
1	18.12.2025	eO	eOtp	V001	10	1001	2219	NEXT SOFTWARE MP DOO		

**Stavka - prodaja**

Artikal	Količina	Cena	Vrednost	Marža	Cena	Rabat	Cena	Vrednost
90101892	10	10.000,000	100.000,00		10.000,000		11.000,000	110.000,00
90228387	1	99.000,000	99.000,00		99.000,000		108.900,000	108.900,00
	<b>11</b>		<b>199.000,00</b>					<b>218.900,00</b>

**Podaci o artiklu**  
 Naziv: HDD 250GB - Kom - E - T3 - 01 -

F1-Upis, F2-Nomenklature, F3-Preračun, F4-Pretraga, F5-Tab, F6-Rekalkulacija, F7-Servis, F8-AK, Esc-KRAJ

## Slanje elektronske otpremnice

Vratite se na blok Dokument i pritisnite **F3**. Na pitanje Da li zatvarate dokument odgovorite sa **D**. Program će postaviti pitanje da li šaljete otpremnicu i ovde odgovorite sa **D**.

**Otpremnica** 1 / 1 X

IntBr	Datum	VD	Obj	Tip	Broj	Partner	Naziv	MN	Izdata	eSt
1	29.12.2025	eO	eOtp	V001	10	1001	2219	NEXT SOFTWARE MP DOO		

Da li šaljete otpremnicu (D/N) **D** X

MN: F1-Upis, F2-Štampa, F3-Zatvaranje, F4-Pretraga, F6-Nomenklature, F7-Servis, Esc-KRAJ

**Stavka - prodaja** X

Artikal	Količina	Cena	Vrednost	Marža	Cena	Rabat	Cena	Vrednost
90101892	10	10.000,000	100.000,00		10.000,000		11.000,000	110.000,00
90228387	1	99.000,000	99.000,00		99.000,000		108.900,000	108.900,00
	<b>11</b>		<b>199.000,00</b>					<b>218.900,00</b>

Iznos prethodnog PDV: **199.000,00**

**Podaci o artiklu**

Naziv: HDD 250GB - Kom - E - T3 - 01 -

Program će pozvati API servis za slanje dokumenta u centralni registar elektronskih otpremnica. Ukoliko je sve u redu dobićete poruku da je otpremnica uspešno poslata.

**Otpremnica** 1 / 1 X

IntBr	Datum	VD	Obj	Tip	Broj	Partner	Naziv	MN	Izdata	eSt
1	29.12.2025	eO	eOtp	V001	10	1001	2219	NEXT SOFTWARE MP DOO	29.12.2025 08.44	

Otpremnica je uspešno poslata!!! X

MN: F1-Upis, F2-Štampa, F3-Zatvaranje, F4-Pretraga, F6-Nomenklature, F7-Servis, Esc-KRAJ

**Stavka - prodaja** X

Artikal	Količina	Cena	Vrednost	Marža	Cena	Rabat	Cena	Vrednost
90101892	10	10.000,000	100.000,00		10.000,000		11.000,000	110.000,00
90228387	1	99.000,000	99.000,00		99.000,000		108.900,000	108.900,00
	<b>11</b>		<b>199.000,00</b>					<b>218.900,00</b>

Iznos prethodnog PDV: **199.000,00**

**Podaci o artiklu**

Naziv: HDD 250GB - Kom - E - T3 - 01 -

U slučaju da odmah posle slanja elektronske otpremnice počinje otprema dobara, možete odmah promeniti status otpremnice da je započeta vožnja. Na sledećoj slici je prikazan primer odgovora kada vožnja nije započeta jer se čeka prevoznik da preuzme robu.

**Otpremnica** 1 / 1 X

IntBr	Datum	VD	Obj	Tip	Broj	Partner	Naziv	MN	Izdata	eSt	
1	29.12.2025	eO	eOtrp	V001	10	1001	2219	NEXT SOFTWARE MP DOO		29.12.2025 08:44	

Da li želite da potvrdite početak vožnje? **N** X

MN: F1-Upis, F2-Štampa, F3-Zatvaranje, F4-Pretraga, F6-Nomenklature, F7-Servis, Esc-KRAJ

**Stavka - prodaja** X

Artikal	Količina	Cena	Vrednost	Marža	Cena	Rabat	Cena	Vrednost
90101892	10	10.000,000	100.000,00		10.000,000		11.000,000	110.000,00
90228387	1	99.000,000	99.000,00		99.000,000		108.900,000	108.900,00
		<b>11</b>	<b>199.000,00</b>					<b>218.900,00</b>

Iznos prethodnog PDV:

**Podaci o artiklu**

Naziv: HDD 250GB - Kom - E - T3 - 01 -

Na kraju ovog procesa automatski se popunjava datum i vreme izdavanja i prikazuje se status otpremnice u centralnom registru.

**Otpremnica** 1 / 1 X

IntBr	Datum	VD	Obj	Tip	Broj	Partner	Naziv	MN	Izdata	eSt	
1	29.12.2025	eO	eOtrp	V001	10	1001	2219	NEXT SOFTWARE MP DOO		29.12.2025 08:44	Z S

MN: F1-Upis, F2-Štampa, F3-Zatvaranje, F4-Pretraga, F6-Nomenklature, F7-Servis, Esc-KRAJ

**Stavka - prodaja** X

Artikal	Količina	Cena	Vrednost	Marža	Cena	Rabat	Cena	Vrednost
90101892	10	10.000,000	100.000,00		10.000,000		11.000,000	110.000,00
90228387	1	99.000,000	99.000,00		99.000,000		108.900,000	108.900,00
		<b>11</b>	<b>199.000,00</b>					<b>218.900,00</b>

Iznos prethodnog PDV:

**Podaci o artiklu**

## Preuzimanje i štampanje elektronske otpremnice u papirnom obliku

Ukoliko želite da odštampate i/ili preuzmete otpremnicu u papirnom obliku iz centralnog registra, pritisnite kombinaciju **CTRL-F7** i sa menija izaberite **Štampa**.



Pokrenuće se podrazumevani program za obradu PDF datoteka, odakle možete odštampati dokument i sačuvati ga na vašem računaru.

Генерисао систем еОтпремница под бројем:1001 |  
Идентификатор:ea22668f-84f4-4326-bbf5-d1e78d7b7d58 | Датум и време генерисања:29.12.2025. 08:44 локално време (Београд)

## Отпремница

Пошљалац		Број отпремнице	
<b>Bit Impeks doo Beograd</b>		<b>1001</b>	
Адреса:	Ljermontova br.13, Beograd	Датум издавања:	29.12.2025.
Шифра државе:	RS	Тип отпремнице:	Екстерна
ПИБ:	101198459		
МАТ:	06330835		

Прималац		Превозник	
<b>NEXT SOFTWARE MP DOO</b>		<b>NEXT SOFTWARE MP DOO</b>	
Адреса:	Branka Pešića br. 45/II/14, Zemun	Адреса:	Branka Pešića 45/II/14, Zemun
Шифра државе:	RS	Шифра државе:	RS
ПИБ:	112647264	ПИБ:	112647264
МАТ:	21713066	МАТ:	21713066
		Регистарски број возила:	BG1736-RI
		Возач:	Pera Mikić
		Релација од:	Ljermontova 13
		Релација до:	Branka Pešića 45/II/14

**Подаци о испоруци**

Начин отпреме: Превоз примаоца

Планирани датум и време почетка отпреме: 29.12.2025. 09:07 локално време (Београд)

Планирани датум и време завршетка отпреме: 29.12.2025. 20:37 локално време (Београд)

Стварни датум и време отпреме: 29.12.2025. 09:07 локално време (Београд)

Адреса отпреме: Ljermontova, 13, Beograd

Адреса одредишта: Branka Pešića, 45/II/14, Zemun

Број пакета: 0

Број уговора: BG-ii



Редни број	Шифра артикла	ГТИН	Назив	Количина	Јединица мере	Акцизна категорија
1	90101892	-	HDD 250GB	10	ком	-
2	90228387	-	Notebook HP530	1	ком	-

### Početak prevoza

Ovde možete promeniti status da je otprema započeta - **Pošalji početak vožnje**. Ovaj postupak nije obavezan. U tehničkom uputstvu sistem eOtpremnica, početak vožnje može da pošalje i sam превозник.

### Storniranje otpremnice

Takođe možete stornirati otpremnicu – **Storno**.

**Napomena: Otpremnicu ne možete stornirati ukoliko je primalac dobara promenio njen status u fizički prijem ili je potvrdio vašu otpremnicu slanjem elektronske prijernice.**

### Provera statusa otpremnice

Kada na meniju izaberete **Provera statusa**, program će pozvati API funkciju sistema eOtpremnice koja proverava trenutni status otpremnice (počeo transport, fizički prijem ili prihvatanje od strane primaoca). Novi status će se prikazati u polju **eSt**.

### Čuvanje elektronske otpremnice u papirnom obliku

Ukoliko želite da sačuvate PDF datoteku elektronske otpremnice u papirnom obliku na meniju izaberite **Snimi dokument**

## Preuzimanje podataka sa sistema eOtpremnica

U NexTBIZ sistemu se pored izdatih elektronskih otpremnica i prijemnica, vodi i evidencija primljenih otpremnica i prijemnica. Ove evidencije se preuzimaju iz centralnog registra.

### Ručno preuzimanje podataka

Postupak je sledeći:

1. Na glavnom meniju izaberite  
**NexT -> Pomoćni programi -> eFakture i Centralni registar faktura -> Otpremnice**  
 ili  
**NexT -> Pomoćni programi -> eFakture i Centralni registar faktura -> Prijemnice**

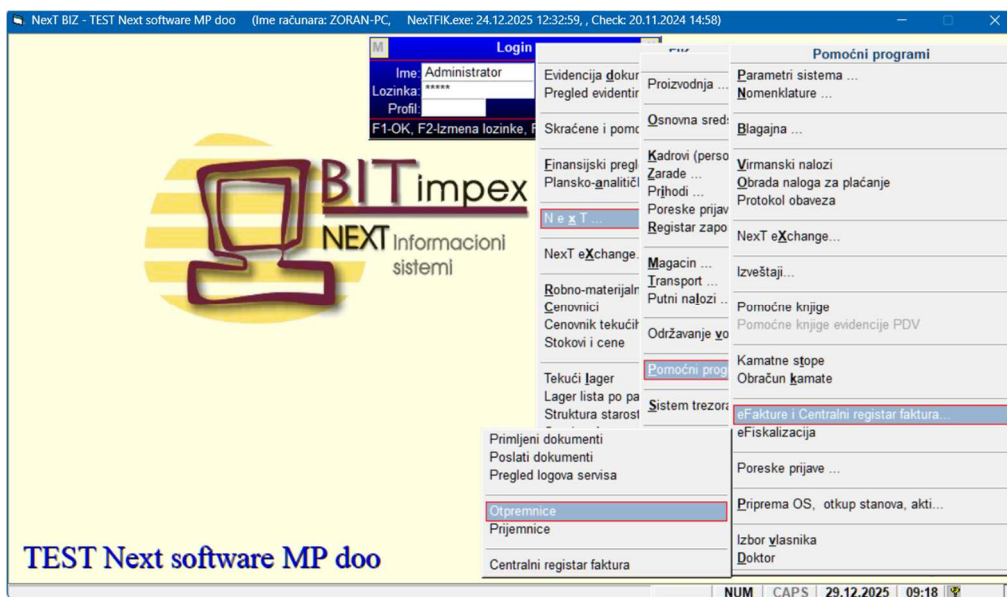

2. Prikazaće se blok sa primljenim dokumentima toga tipa. Pritisnite F6 i upišite datum za koji želite da preuzmete primljena dokumenta. Takođe će biti preuzete i promene statusa dokumenata toga dana.

Primljene elektronske otpremnice							
DATUM							
Promene	Izdavanja	Naziv pošiljaoca	Matični broj	PIB	Broj dokumenta	Tip	St
23.12.2025	23.12.2025	Bit Impeks doo Beograd	06330835	101198459	201	Ext	U
18.12.2025	Datum za koji preuzimate podatke: 29.12.2025		TV	06330835	101198459	BIO2	S
18.12.2025			ACI	07122314	101188430	BKO1	U
18.12.2025	18.12.2025	BIT IMPEKS DOO PRIVREDNO DRUŠTV	06330835	101198459	BIO1	Ext	F
17.12.2025	17.12.2025	Bit Impeks doo Beograd	06330835	101198459	5	Ext	P
17.12.2025	17.12.2025	Bit Impeks doo Beograd	06330835	101198459	4	Ext	P
16.12.2025	16.12.2025	Bit Impeks doo Beograd	06330835	101198459	3	Ext	P
16.12.2025	16.12.2025	Bit Impeks doo Beograd	06330835	101198459	2	Ext	P
16.12.2025	16.12.2025	Next software MP doo	21713066	112647264	IO7	Ext	T
16.12.2025	16.12.2025	Next software MP doo	21713066	112647264	IO6	Ext	S
15.12.2025	13.12.2025	BIT IMPEKS DOO PRIVREDNO DRUŠTV	06330835	101198459	1	Ext	P
15.12.2025	15.12.2025	BIT IMPEKS DOO PRIVREDNO DRUŠTV	06330835	101198459	IO2	Ext	F

**Ostali podaci**  
 Broj Ugovora: BG-ii    Narudžbenice:    Okvirnog sporazuma:

**Podaci o otpremi**  
 Stvarni datum početka: 23.12.2025 13:06    Planirani datum početka: 23.12.2025 13:06    Planirani datum završetka: 24.12.2025 00:36  
 Info: Način dostave: Prevoz primaoca  
 RegistarSKI broj vozila: BG1736-RI  
 Adresa odredišta: Branka Pešića Zemun

Težina:    JM:  
 Zapremina:    JM:  
 Povrat robe:    Opasne materije:    Roba treće strane:

F1-Upis, F2-Štampa, F5-Stavke, F6-Preuzimanje, F7-Servis, Esc-KRAJ

Napomena: Ukoliko želite da preuzmete podatke za više dana pritisnite kombinaciju **Shift-F6**.

M Primljene elektronske otpremnice 5 / 5 X							
DATUM							
Promene	Izdavanja	Naziv pošiljaoca	Matični broj	PIB	Broj dokumenta	Tip	St
29.12.2025	29.12.2025	Next software MP doo	21713066	112647264	OT23	Ext	U
17.12.2025	17.12.2025	Next software MP doo	21713066	112647264	OT21	Ext	P
17.12.2025	17.12.2025	Next software MP doo	21713066	112647264	OT20	Ext	S
16.12.2025	16.12.2025	NEXT SOFTWARE MP DOO BEOGRAD -	21713066	112647264	IO9	Ext	S
16.12.2025	16.12.2025	NEXT SOFTWARE MP DOO BEOGRAD -	21713066	112647264	IO8	Ext	S

Period za koji preuzimate račune, od 30.12.2025 do 10.01.2026 X

### Servis za preuzimanje podataka

U narednim verzijama programa će biti realizovan za automatsko preuzimanje primljenih elektronskih otpremnica i prijemnica

### Preuzimanje i štampanje elektronske otpremnice u papirnom obliku

Na bloku Primljene elektronske otpremnice i Primljene elektronske prijemnice, pritiskom na F2 možete preuzeti ove dokumente iz centralnog registra u PDF formatu.

### Odbijanje elektronske otpremnice

Za sada ne postoji API servis kojim se odbija primljena otpremnica, niti u tehničkoj dokumentaciji postoji uputstvo za odbijanje putem web interfejsa sistema eOtpremnica.

U poglavlju za kreiranje i slanje elektronske prijemnice je opisan postupak kreiranje prijemnice sa svim stavkama otpremnice gde je primljena količina 0 (nula).

## Izdavanje elektronske prijemnice

U ovom poglavlju su opisani postupci koji se sprovedu prilikom slanja elektronske prijemnice.

U sistemu eOtpremnica se vode samo **naturalni** podaci o isporuci i prijemu dobara. Preporuka je da se integracija sa sistemom eOtpremnica radi sa modulom za magacinsko poslovanje – Objekat treba da bude onaj u kome se evidentiraju samo količine artikala.

Ukoliko želite da integraciju obavite sa modulom za materijalno knjigovodstvo – Objekat je onaj u kome se evidentiraju i cene artikala, tada je potrebno promeniti podrazumevane profile Dokumenta i RMStavke da se na ekranima prikazuju cene i vrednosti artikala. Na glavnom meniju izabrati Parametri sistema -> Profilisanje sistema i ažurirati profile forme pritiskom na F2 za izabrani profil prijemnice.

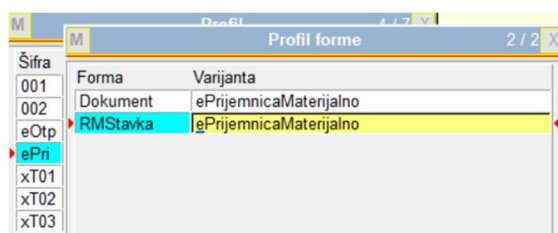

## Kreiranje prijemnice

Prijemnica se kreira kopiranjem podataka sa primljene elektronske otpremnice. Preuzimanje primljenih elektronskih otpremnica je opisano u prethodnom poglavlju.

Postupak je sledeći:

1. U nalogu u kome se evidentiraju prijemnice otvorite novi dokument. Upišite šifru Objekta u koji primete dobra. Ukoliko program nije odredio Tip dokumenta, izaberite/upišite tip dokumenta.
2. U polju **Partner** upišite/izaberite šifru dobavljača. Prikazaće se blok **eOtpremnica**.

IntBr	Datum	VD	Obj	Tip	Broj	Partner	Naziv	MN	Prijem	Izdata	eSt
1	29.12.2025	19	Pr	BIZ	01	12345-1	0001	Bit Impeks d.o.o.			

**eOtpremnica**

Broj:

Datum:

Broj ugovora:

Broj narudžbenice:

Broj okvirnog sporazuma:

Ostali podaci:

MN:

F1-Upis, F2-Štampa, F3-Zatvaranje, F4-Pretraga, F6-Nomenklature, F7-Sevis, Esc-KRAJ

3. Na polju **Broj** pritisnite **F4** za pretragu primljenih elektronskih otpremnica od dobavljača koje do sada niste obradili.



Izbor
Štampa
Potvrda fizičkog prijema
Proveri status
Snimi dokument
Odbij sve stavke

U ovom slučaju će u polje Prijem biti upisano tekuće (sistemska) vreme.

### Preuzimanje stavki otpremnice

Na bloku **Dokument** pritisnite **F1**. Stavke sa izabrane otpremnice će automatski biti kopirane kao stavke prijemnice.

IntBr	Datum	VD	Obj	Tip	Broj	Partner	Naziv	MN	Prijem	Izdata	eSt
1	29.12.2025	19	Pr	BIZ	01	12345-1	0001	Bit Impeks d.o.o.	29.12.2025 10:00		

Artikal		Šifra		Naziv		JM	Količina	Pristiglo	DimJM	JM	Količina	Vraćeno
0	Neusaglašena šifra artikla sa dobavl	90101892	HDD 250GB	kom	10		10	1,00	Kom	10		
000003	Laptop HP530	90228387	Notebook HP530	kom	1		1	1,00	Kom	1		

Komentar:

F1-Upis, F2-Nomenklature, F4-Pretraga, F8-AK, Esc-KRAJ

NUM CAPS 29.12.2025 10:38

Podaci o pristiglim količinama i količinama kojima se zadužuje skladište će biti predloženi na osnovu količina koje su navedene na otpremnici.

Preuzimanje otpremnice dobavljača

Ukoliko želite da vidite elektronsku otpremnicu dobavljača u papirnom obliku, pozicionirajte se na polje **IntBr**, pritisnite **F6**. Prikazaće se blok **Primljene elektronske otpremnice**.

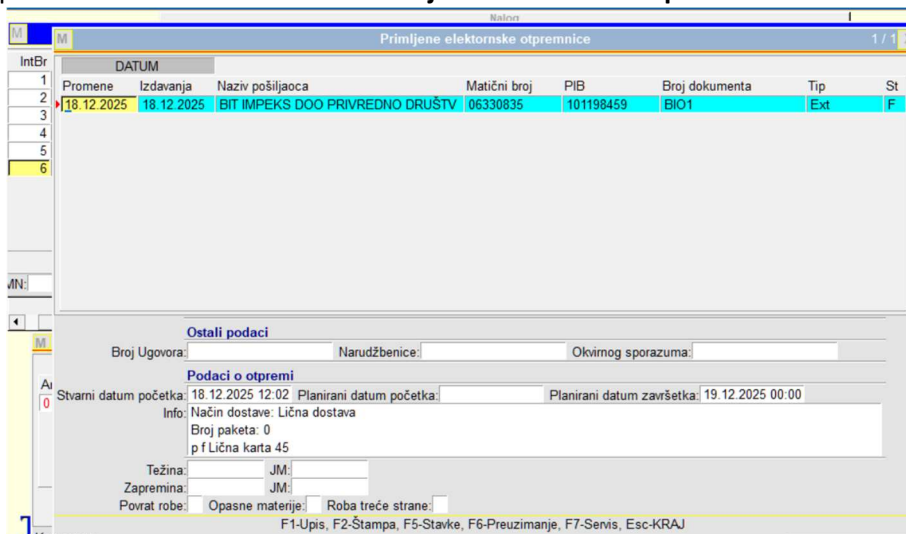

Pritisnite **F2** – prikazaće se Otpremnica dobavljača u PDF formatu.



Usklađivanje šifarnika dobara dobavljača

Program će prilikom kopiranja stavki otpremnice pokušati da uskladi vašu šifru artikla sa šifrom dobavljača. Ova funkcija koristi **Katalog artikala partnera** koji se vodi u NexTBIZ sistemu za svakog partnera. Ovaj katalog se automatski ažurira prilikom izbora vaše šifre artikla na stavkama koje nisu usaglašene.

Stavka										
OTPREMNICA						PRIJEM ROBE				
Artikal	Naziv	Šifra	Naziv	JM	Količina	Pristiglo	DimJM	JM	Količina	Vraćeno
0	Neusaglašena šifra artikla sa dobavljačem	90101892	HDD 250GB	kom	10	10	1,00	kom	10	
IZBOR ARTIKLA										
Šifra	Naziv	Kataloška oznaka	Jed	Stanje	Cena	Cenovnik				
000001	Hard disk 250GB		Kom	-13,000						
000002	Grafička kartica 1GB DDR3 NVidia		Kom	-44,000						
000003	Laptop HP530		Kom							
000004	Foto aparat		Kom	-3,000						
000005	Podloga za miš		Kom	-300,000						
000006	Kabl za stari monitor		Kom	-35,000						

Nakon upisa stavke u katalog dobavljača se upisuje i par šifra artikala dobavljača – vaša šifra artikla.

Katalog šifara artikla možete pogledati i ažurirati kada na glavnom meniju izaberete Činioci poslovanja -> Šifarnika artikala -> Katalozi artikala partnera i izborom odgovarajućeg partnera.

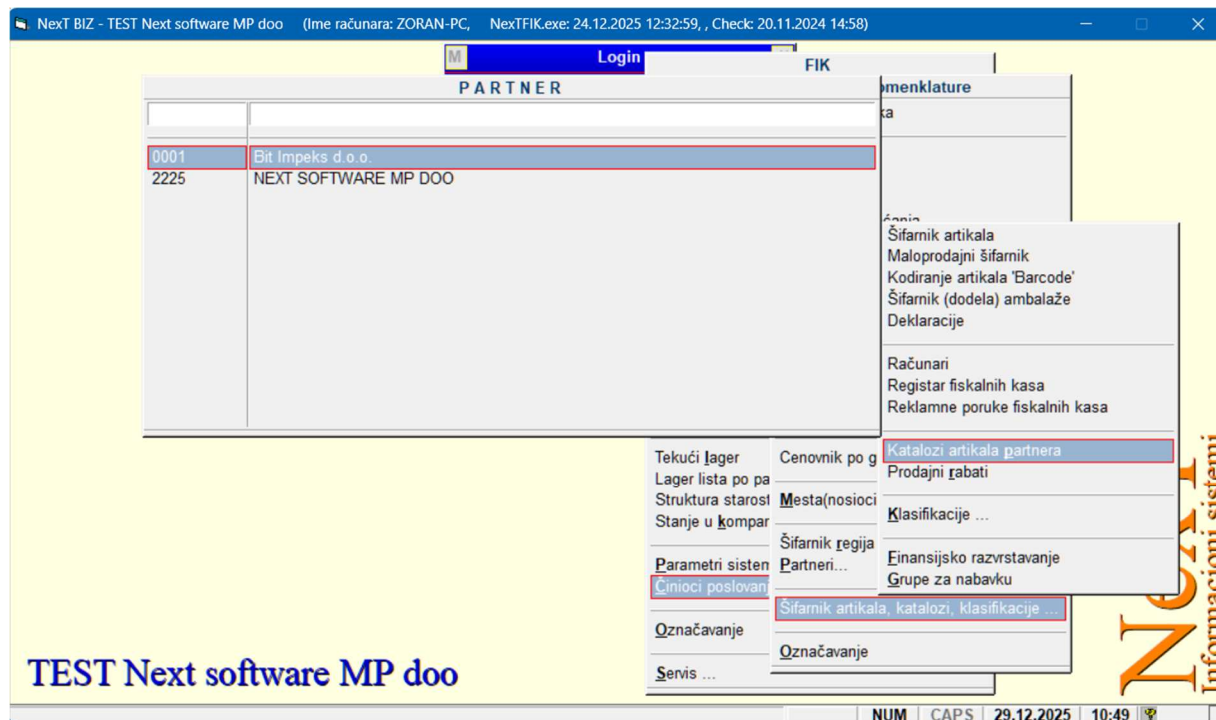

Prikazaće se **Katalog artikala**

M Katalog artikala 1 / 6 X									
0001 - Bit Impeks d.o.o.									
Šifra	Naziv	JM	Dim JM	Količina	Cena	Datum	Rabat	Vr.	Isp
90101892	HDD 250GB	kom	1						
90219935	VGA Karta VTX 1GB DDR3								
90228387	Notebook HP530								
90270196	Olympus aparat +hdd+torbica	kom	1	1					
91134716	PAD JEDNOBOJAN	kom	1	1					
91138378	VGA KABL	kom	5	1					

Napomena: Oznaka:

**Podaci o artiklu**

Art: 000001 Hard disk 250GB JM: Kom

duzina x sirina x visina cm neto: bruto: koef:

F1-Upis, F2-Štampa, F3-Izbor partnera, F4-Pretraga, F6-Potvrda, F7-Servis, F8-Katalog.xls, Esc-KRAJ

U polju **Šifra** se prikazuje šifra dobavljača. Polje **Dim JM** (dimenzija jedinice mere) se koristi kada su jedinice mere različite. Ukoliko ovo polje ime vrednost 1 tada su jedinice mere usklađene.

**Napomena: Ukoliko dobavljač nema standardizovan – uređen šifarnik dobara, tada usklađivanje nije moguće. Tada treba isključiti održavanje Kataloga artikala. Na glavnom meniju izabrati Činioci poslovanja -> Partneri -> Partneri. Pronaći partnera i u polje ExtPK upisati -1.**

M Partneri 1 / 1 X						
Šifra	Naziv	Banka	Žiro (tekući) račun	Poziv na broj	Rok	Rabat TC
9000	Neuredan dobavljač					

Pun naziv: Matični broj: PIB: PDV: Reg. br: JBBK: Del:

**Adresa**

Sedište: Pošta: Opština: Regija: Ulica i broj: Država: Adresa dostave: Mesto: Predstavnik: ExtPK: -1

**Kontakt osoba**

Prezime i ime: JMBG: Pol: Tel: Fax: e-Mail:

**Veza**

Dokumenta: Konta: Vlasnik: Prevoznik: Km: Pravac:

**Napomene**

F1-Upis, F2-Imanja, F3-Mesta isporuke, F4-Pretraga, F5-Ugovori, F6-Grupisanje, F7-Servis, F8-Katalog, Esc-KRAJ

Pristigle i primljene količine

Prema tehničkom uputstvu sistema eOtpremnica za prijemnice se posebno vode podaci o **pristiglim** i **primljenim** količinama.

Ove količine mogu da se razlikuju od količina koje su navedene na otpremnici. Na primer:

Prijemnica											
IntBr	Datum	VD	Obj	Tip	Broj	Partner	Naziv	MN	Prijem	Izdata	eSt
1	29.12.2025	19	Pr	BIZ	01	12345-1	0001	Bit Impeks d.o.o.		29.12.2025 10:00	

Stavka											
OTPREMNICA						PRIJEM ROBE					
Artikal	Naziv	Šifra	Naziv	JM	Količina	Pristiglo	DimJM	JM	Količina	Vraćeno	
000001	Hard disk 250GB	90101892	HDD 250GB	kom	10	9	1,00	Kom	8	1,000	
000003	Laptop HP530	90228387	Notebook HP530	kom	1	1	1,00	Kom	1		

Slanje elektronske prijemnice

Kada ste završili sa evidentiranjem stavki, vratite se na blok **Dokument** i pritisnite **F3**. Na pitanje Da li zatvarate dokument odgovorite sa **D**. Program će postaviti pitanje da li šalžete prijemnicu i ovde odgovorite sa **D**.

Prijemnica											
IntBr	Datum	VD	Obj	Tip	Broj	Partner	Naziv	MN	Prijem	Izdata	eSt
1	29.12.2025	19	Pr	BIZ	01	12345-1	0001	Bit Impeks d.o.o.		29.12.2025 10:00	F

Da li šalžete prijemnicu (D/N)

MN:

F1-Upis, F2-Štampa, F3-Zatvaranje, F4-Pretraga, F6-Nomenklature, F7-Servis, Esc-KRAJ

Stavka											
OTPREMNICA						PRIJEM ROBE					
Artikal	Naziv	Šifra	Naziv	JM	Količina	Pristiglo	DimJM	JM	Količina	Vraćeno	
000001	Hard disk 250GB	90101892	HDD 250GB	kom	10	9	1,00	Kom	8	1	
000003	Laptop HP530	90228387	Notebook HP530	kom	1	1	1,00	Kom	1		

**Napomena: Pre slanja elektronske prijemnice, morate potvrditi fizički prijem robe!**

Ukoliko je sve u redu dobićete poruku da je prijemnica uspešno poslata.

Prijemnica											
IntBr	Datum	VD	Obj	Tip	Broj	Partner	Naziv	MN	Prijem	Izdata	eSt
1	29.12.2025	19	Pr	BIZ	01	12345-1	0001	Bit Impeks d.o.o.		29.12.2025 10:00	29.12.2025 11:20

Prijemnica je uspešno poslata!!!

Nakon ukidanja poruke upisaće se datum i vreme izdavanja i prikazaće se status elektronske prijemnice.

Prijemnica											
IntBr	Datum	VD	Obj	Tip	Broj	Partner	Naziv	MN	Prijem	Izdata	eSt
1	29.12.2025	19	Pr	BIZ	01	12345-1	0001	Bit Impeks d.o.o.		29.12.2025 10:00	29.12.2025 11:20 Z S

Kreiranje i slanje prijemnice po otpremnici koju želite da odbijete

Ukoliko je ste primili otpremnicu koju iz bilo kog razloga želite da odbijete, možete kreirati prijemnicu sa svim stavkama otpremnice gde su primljene količine 0 (nula).

1. Na bloku prijemnici koju ste kreirali na osnovu otpremnice dobavljača pritisnite kombinaciju **CTRL-F7** i izaberite **Odbij sve stavke**

Prijemnica								
IntBr	Datum	VD	Obj	Tip	Broj	Partner	Naziv	
1	30.12.2025	19	Pr	BIZ	01 12345	0001	Bit Impeks d.o.o.	
2	30.12.2025	19	Pr	BIZ	01 123456-26	0001	Bit Impeks d.o.o.	
3	30.12.2025	19	Pr	BIZ	01 7	0001	Bit Impeks d.o.o.	
4	30.12.2025	19	Pr	BIZ	01 9	0001	Bit Impeks d.o.o.	
5	30.12.2025	19	Pr	BIZ	01 10	0001	Bit Impeks d.o.o.	
6	30.12.2025	19	Pr	BIZ	01 12	0001	Bit Impeks d.o.o.	

Izbor	
<input type="checkbox"/>	Štampa
<input type="checkbox"/>	Potvrda fizičkog prijema
<input type="checkbox"/>	Proveri status
<input type="checkbox"/>	Snimi dokument
<input checked="" type="checkbox"/>	Odbij sve stavke

2. Na postavljeno pitanje odgovorite sa **D**.

6	30.12.2025	19	Pr	BIZ	01 12	0001
Da li ste sigurni da želite odbijete sve stavke? <b>D</b> X						

3. Na svim stavkama će polja **Pristiglo**, **Količina** i **Vraćeno** vrednost 0 (prazno).

Stavka								
OTPREMNICA						PRUJEM ROBE		
Artikal	Naziv	Šifra	Naziv	JM	Količina	Pristiglo	DimJM	Vraćeno
0	Neusaglašena šifra artikla sa dobavl	34	naziv	kom	5	1,00	kom	

## Prihvatanje i odbijanje elektronske prijemnice

Nakon preuzimanja podataka iz centralnog registra, izdavalac elektronske otpremnice može da vidi elektronsku prijemnicu primaoca. Postoje 2 mogućnosti:

1. Na glavnom meniju izaberite  
**Next -> Pomoćni programi -> eFakture i Centralni registar faktura -> Prijemnice**  
ili
2. Na izdatoj otpremnici na polju **IntBr**, pritisnuti **F6**

Primljene elektronske prijemnice							
DATUM							
Promene	Izdavanja	Naziv pošiljaoca	Matični broj	PIB	Broj dokumenta	Tip	St
29.12.2025	29.12.2025	Next software MP doo	21713066	112647264	12345-1	Ext	S

Izbor

- Prihvati prijemnicu
- Odbij prijemnicu

**Ostali podaci**  
 Broj Ugovora: BG-ii    Narudžbenice:    Okvirnog sporazuma:   

**Podaci o otpremi**  
 Stvarni datum početka:    Planirani datum početka:    Planirani datum završetka:   

Info: Način dostave: Prevoz primaoca  
 Regstarski broj vozila: BG1736-RI  
 Vreme isporuke: 29.12.2025 10:00:00

Težina:    JM:     
 Zapremina:    JM:     
 Povrat robe:    Opasne materije:    Roba treće strane:   

F1-Upis, F2-Štampa, F5-Stavke, F6-Preuzimanje, F7-Servis, Esc-KRAJ

Na bloku Primljene elektronske otpremnice pritisnite **F7**. Prikazaće se meni na kome možete izabrati da prihvatite ili odbijete prijemnicu.

Primljene elektronske prijemnice							
DATUM							
Promene	Izdavanja	Naziv pošiljaoca	Matični broj	PIB	Broj dokumenta	Tip	St
29.12.2025	29.12.2025	Next software MP doo	21713066	112647264	12345-1	Ext	P

Prijemnica je prihvaćena [X]

Ukoliko je sve u redu dobićete odgovarajuću poruku.